

Sezione di uscita

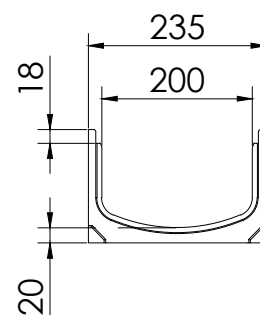

Sezione di ingresso

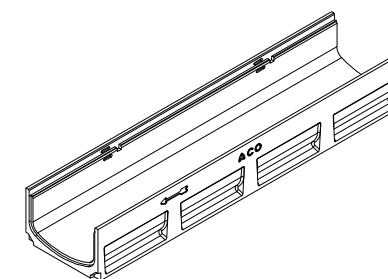

Nota
- Canale tipo 0.0 - H 150 mm

<u>Material / Materiali</u> Channel : Calcestruzzo polimerico Grating :		<u>Weight / Peso</u> Channel : 21,2 kg Grating :	
<u>Load Class / Classe di Carico</u> A 15 - C250		<u>Norme / Norma</u> UNI EN 1433	
<u>Date of / Data di :</u> Emis : Rev : 07/09/2015	<u>Technical Office</u> Ing. Marco Pizzi	<u>Art. num.</u> 860000	
<u>Description / Descrizione :</u> Corpo canale Euroline V 200 tipo 0.0 H 150 mm			



ACO Passavant S.p.a.
 Via Beviera, n° 41
 42011 Bagnolo in Piano
 Reggio Emilia - Italy

Tel. 0039/0522/958111
 E-mail : tecnico@aco.it
 www.aco.it

The drawing is property of company
ACO Passavant Spa and must not
 be neither copied nor used for other
 unauthorized purposes.

L'elaborato è di proprietà
 dell'azienda **ACO Passavant
 Spa** e non può essere nè
 copiato e nè usato per altri
 scopi non autorizzati.

Projections/Proiezioni :
 ISO-E



Designer / Disegnatore : Geom. Carmine Giuliani

Scale / Scala
 1: 10 (A4)